

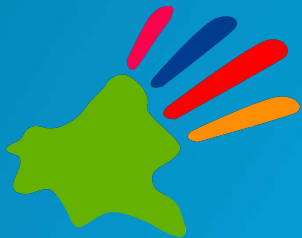

Soirée Parc Asterix
Vendredi 3 Septembre 2021
19H00 - 00H00



NE PARTEZ PAS AVANT
LA FIN DE L'HISTOIRE





Bonjour,

L'année 2020 ainsi que ce début d'année 2021, ont été éprouvantes pour tous. Pendant plus d'une année, nous avons annulé beaucoup d'activités.

Aujourd'hui, le soleil revient progressivement et avec lui vos activités sociales, c'est pourquoi nous sommes heureux de vous proposer cette « Soirée Privative au Parc Astérix ».

Donc, par Toutatis, vous voici au Parc Astérix ! Contrairement aux idées reçues, il n'y a pas que des manèges à sensations fortes. Une multitude d'attractions sont adaptés à tous les âges et pour tous.

Et fidèles à l'humour des auteurs de bande dessinée Uderzo et Goscinny, le parc est entièrement consacré à l'univers d'Astérix et Obélix. Six univers truffés de clins d'œil loufoques se déclinent dans le parc. Vous pourrez vous laisser porter par la magie gauloise !

Découvrez à la lecture de ce document, tous ce qui vous es proposé durant cette soirée... car oui, c'est bien l'ensemble du parc qui est ouvert pour vous et rien que pour vous.

Nous vous attendons donc nombreux pour cette rentrée de septembre lors de cette « Soirée Privative au Parc Astérix » et vous donnons également rendez-vous par la suite à la Fête de la CMCAS, le samedi 18 septembre 2021, ainsi qu'au FESTIF'HANDicap, le dimanche 25 septembre 2021.





Déroulé de votre soirée

À partir de 19H accès des bénéficiaires de la CMCAS au parc

19H Début de la soirée privatisée « CMCAS SEINE SAINT-DENIS » :
- Accès aux 41 attractions du Parc Astérix

20H00/21H30 Représentation du spectacle Gaulois vs Romains – Le Match

20H à 23H 3 points Rencontres avec les personnages en alternance***

MINUIT Fermeture de l'accès aux files d'attente des attractions*

*Hors attractions suivantes : Menhir Express, Romus et Rapidus, Espions de César, Croisière d'Epidemais pour lesquelles l'heure de fermeture dépendra de la luminosité

***Horaires de chaque point à définir ultérieurement





Attractions à sensations :

OzIris

La Trace du Hourra

Goudurix

Tonnerre de Zeus

Le Cheval de Troie

L'Hydre de Lerne

Les Chaises Volantes

La Galère

Les Chaudrons

Menhir Express

DiscObélix



Attractions famille :

Attention Menhir ! L'attraction 4D

Pégase Express

Le Grand Carrousel

La Petite Tempête

La Nationale 7

Les Espions de César

Les chevaux du Roy

La Croisière D'Epidemais

SOS Numérobis

Le Vol d'Icare

Le Défi De César

Romus et Rapidus

Le Grand splatch

L'Oxygénarium





Attractions pour les petits :

Les Petites Chaises Volantes

Les Petits Drakkars

Le Mini Carrousel

La Rivière D'Elis

Les Petits Chars Tamponneurs

Le Petit Train

L'Escadrille des As

Etamine

Hydrolix

Lavomatix

Enigmatix

Aérodynamix





Spectacles et animations :

Gaulois Vs Romains : Le match*

- 1 représentation à 20h00
- 1 représentation à 21h30

Rencontre avec les personnages

20H00 à 23H00**

3 points de rencontres

*Le Parc Astérix se garde le droit d'adapter le programme en fonction des dispositions sanitaires en vigueur le jour de l'événement.

**Horaires et lieux à définir ultérieurement





Tous les Détails et infos de l'activité :

Date : Vendredi 03 septembre 2021

Horaires : De 19h00 à 00h00

Participants : Ouvert à tous les bénéficiaires de la CMCAS de Seine Saint Denis

Tarif : Tarif unique de 5,00 €uros par participant (gratuit pour les moins de 3 ans)

Parking : Parking du Parc Astérix, GRATUIT (habituellement 15 €uros par véhicule)

Inscription : Remplir le bulletin d'inscription et le transmettre à :

Cmcas-621.activites@asmeg.org ou à votre SLVie

Règlement : Vous devez transmettre votre règlement au moment de votre inscription par chèque à l'ordre de la CMCAS de Seine Saint Denis

Date de clôture des inscriptions : Mardi 10 août 2021

Annulation et remboursement :

- Si c'est une annulation de la CMCAS, remboursement intégral

- Si c'est une annulation de votre part :

10 jours avant la date de l'activité : remboursement intégral sous réserve d'un écrit.

De 9 jours à la date de l'activité, aucun remboursement, sauf sur justificatif : certificat médical, certificat d'hospitalisation ou certificat de décès et sous réserve de transmettre ce justificatif 10 jours après la date de l'activité, soit au plus tard le lundi 13 septembre 2021 à la CMCAS de Seine Saint Denis.





CONSIGNES SANITAIRES : (sous réserves)

Le Parc Astérix a repensé toute son organisation, afin de garantir la sécurité de ses visiteurs et de ses équipes :

- Distanciation physique de 1m et marquage au sol de 2,50 m dans les files d'attente
- Plan de nettoyage et de désinfection sur l'ensemble du Parc Astérix
- Port du masque obligatoire sur l'ensemble du site à partir de 11 ans
- Port du masque par l'ensemble du personnel
- 900 points de distribution de gel hydroalcoolique sont disponibles un peu partout sur l'ensemble du Parc
- Plan du Parc disponible sur l'application mobile en version digitale

L'ensemble des mesures du protocole sanitaire a été développé en conformité avec les recommandations des autorités et suivant les annonces gouvernementales à la date du mercredi 09 juin 2021. Celles-ci pourront être revues lors de votre venue le vendredi 03 septembre 2021.





Plan d'accès parc :

VENIR EN VOITURE

35 km de Paris > 30 min

À 35 km au nord de Paris (Porte de la Chapelle), autoroute A1 direction Lille, sortie directe Parc Astérix entre les sorties 7 et 8. L'autoroute entre Paris et le Parc Astérix est gratuite.

N. 49.135143 - E. 2.565823

[Calculer votre itinéraire](#)

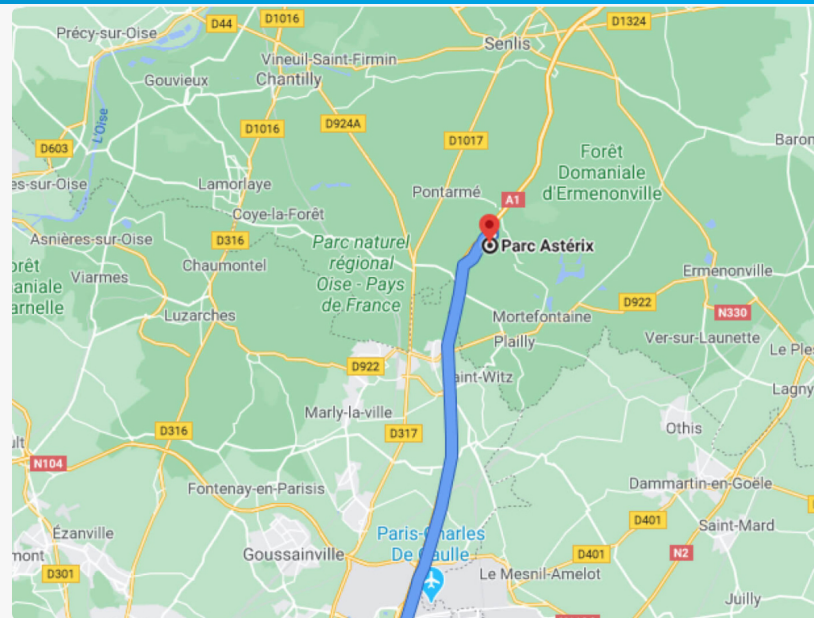



Bulletin d'inscription :

Télécharger le document en cliquant dessus

**Bulletin d'inscription
aux activités de la CMCAS**

Soirée Parc Asterix

Activités

Nom de l'activité _____ Date de l'activité _____

Ouvrant-Droit

Nom _____ Prénom(s) _____

NIA _____ SLVie _____ Coefficient Social _____

N° tél. _____ Mail _____ @ _____

Jumelage

Participe à l'activité même si le jumelage ne fonctionne pas Oui Non
(attention si jumelage indice historique de plus haut)

Nom _____ Prénom(s) _____

NIA _____ SLVie _____

Participants à l'activité

Participants	Nom	Prénom(s)	Date de naissance	Participation financière
Ouvrant-droit				
Conjoint-concubin				
Enfants				
Extérieur				
TOTAL				

Paiement à l'inscription Chèque Espèces

AGENT Date et Signature	SLVie Date et Signature	C.M.C.A.S Date et Signature
----------------------------	----------------------------	--------------------------------

Droit à l'image

Je soussigné(e), autorisé la CMCAS Seine-Saint-Denis à me photographier ou me filmer dans le cadre des différents événements ou activités que la CMCAS organise. J'accorde l'utilisation et l'exploitation non commerciale de mon image dans le cadre de la promotion de la CMCAS, notamment sur le site internet de la CMCAS, ainsi que sa reproduction sur quelque support que ce soit (papier, support analogique ou support numérique) actuel ou futur et ce, pour la durée de vie des documents réalisés. En conséquence de quoi, je renonce expressément à une quelconque droit à l'image et à toute action à l'encontre de la CMCAS qui trouverait son origine dans l'exploitation de mon image dans le cadre précité. En contrepartie CMCAS s'engage à respecter l'image et à ne l'utiliser que dans le cadre précédemment défini.

Date et signature

CMCAS de Seine-Saint-Denis – 27, rue de la Convention – 93120 La Courneuve
Tél : 01.49.34.29.41 – Mail : CMCAS-621.Activites@asmeg.org ACT-01-2021

